

PROGRAMA ARFITEC TERCERA CONVOCATORIA 2013-2014

CÓDIGO DEL PROYECTO: ARF 13-20

TÍTULO DEL PROYECTO: Colaboración para la formación de ingenieros y la investigación en las especialidades energética y nuclear.

DATOS GENERALES DE LA MOVILIDAD

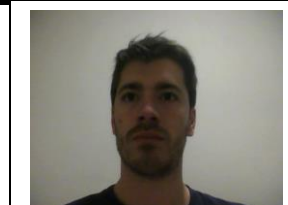

<i>DATOS PERSONALES</i>	
NOMBRE	Facundo Nicolás
APELLIDO	Boschetti
UNIVERSIDAD DE ORIGEN	Universidad Nacional de Cuyo
FACULTAD	Instituto Balseiro
CARRERA	Ingeniería Nuclear
AÑO DE CURSADA	Quinto Año

<i>DATOS ACERCA DE LA MOVILIDAD</i>	
UNIVERSIDAD DE DESTINO EN FRANCIA	Instituto Politécnico de Grenoble
FACULTAD	PHELMA
CARRERA	Génie Énergétique et Nucléaire
EDAD AL MOMENTO DE LA MOVILIDAD	25
FECHA DE PARTIDA HACIA FRANCIA (DD/MM/AAAA):	23/08/2013
FECHA DE REGRESO A LA ARGENTINA (DD/MM/AAAA):	02/02/2014



INFORME ACADÉMICO

Describa brevemente las actividades académicas realizadas durante la movilidad, indicando materias cursadas y resultados obtenidos (*máx. 300 palabras*):

Curso Extensivo de Lengua Francesa (Universidad Stendhal) - Nivel B1+ - Nota 17.5/20

Liquid Metals Technology (Master 2 EMINE) – Nota 15.75/20

Materials for Nuclear Reactors

Combustible Nucléaire

Master MaNuEn 2013-2014 – Module 4

Chemistry and Radioanalysis (MaNuEn)

Internship at LPSC Grenoble

Describa brevemente los resultados positivos e impactos de la movilidad (*máx. 300 palabras*):

Excelente oportunidad para afianzar y consolidar los conocimientos reunidos a lo largo de nuestra carrera en la Argentina. La posibilidad de interactuar con el ámbito científico e ingenieril, no solo de Francia sino del resto del mundo, nos otorga la posibilidad de descubrir nuestra posición en el mundo y determinar debilidades y fortalezas de nuestra formación ingenieril.

La experiencia otorga la posibilidad extra de interactuar con gente de todo el mundo, permitiendo así la vivencia de distintas costumbres y aprendizaje de idioma.

Mencione qué sugerencias haría a futuros estudiantes ARFITEC (*máx. 200 palabras*):

Sería necesario agilizar por medio de la facultad la posibilidad de transferir los fondos correspondientes a la beca en el marco de las resoluciones dictadas por el BCRA, a las cuentas de destino de los estudiantes. De este modo, el monto de la beca en moneda argentina sería transformado a moneda extranjera al valor oficial, del mismo modo para todos los estudiantes.

Las realidades de los distintos becarios argentinos una vez en Francia, era muy distinta de acuerdo a las posibilidades familiares de emplear la ayuda familiar por medio de la resolución correspondiente del BCRA.

El tiempo gastado por los trámites necesarios a realizar en la Argentina y una vez en Francia, quita tiempo al desarrollo del intercambio.