

## PROGRAMA ARFITEC TERCERA CONVOCATORIA 2013-2014

**CÓDIGO DEL PROYECTO: ARF 13-21**

**TÍTULO DEL PROYECTO: MISEM (Microelectrónica e Informática para Sistemas embebidos móviles)**

### DATOS GENERALES DE LA MOVILIDAD

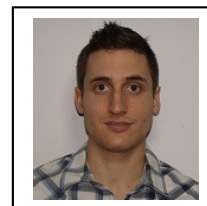

<i><b>DATOS PERSONALES</b></i>	
<b>NOMBRE</b>	<b>Maruel Alfredo</b>
<b>APELLIDO</b>	<b>Zain</b>
<b>UNIVERSIDAD DE ORIGEN</b>	<b>Universidad Nacional de Rosario</b>
<b>FACULTAD</b>	<b>Facultad de Ciencias Exactas, Ingeniería y Agrimensura</b>
<b>CARRERA</b>	<b>Ingeniería Electrónica</b>
<b>AÑO DE CURSADA</b>	<b>5to</b>

<i><b>DATOS ACERCA DE LA MOVILIDAD</b></i>	
<b>UNIVERSIDAD DE DESTINO EN FRANCIA</b>	<b>Télécom Bretagne</b>
<b>FACULTAD</b>	<b>-</b>
<b>CARRERA</b>	<b>Diplôme d'ingénieur</b>
<b>EDAD AL MOMENTO DE LA MOVILIDAD</b>	<b>23</b>
<b>FECHA DE PARTIDA HACIA FRANCIA (DD/MM/AAAA):</b>	<b>12/08/2013</b>
<b>FECHA DE REGRESO A LA ARGENTINA (DD/MM/AAAA):</b>	<b>30/09/2014</b>



## INFORME ACADÉMICO

**Describa brevemente las actividades académicas realizadas durante la movilidad, indicando materias cursadas y resultados obtenidos (*máx. 300 palabras*):**

Si bien sólo me restaba validar mi Proyecto Final de Ingeniería en mi facultad de origen, vine a Télécom Bretagne a cursar el último año completo de la carrera de ingeniero generalista, y a la vez el master de investigación i-MARS (Microtechnologies, architectures, réseaux et systèmes de communication) habiendo elegido “systèmes embarqués” como orientación.

Las materias que cursé hasta el momento fueron “Ingeniería de sistemas complejos” y “Arquitectura de sistemas de comunicación”, restándome cursar “Circuitos integrados digitales y analógicos”, “Sistemas digitales en chips” y “Sistemas embebidos”, además del proyecto semestral y otros cursos propios al máster de investigar.

Al día de hoy no están disponibles los resultados de las dos asignaturas que ya completamos.

**Describa brevemente los resultados positivos e impactos de la movilidad (*máx. 300 palabras*):**

Gracias a la movilidad es que puedo vivir esta experiencia soñada, ya que realmente sin ella no hubiera podido costearme la vida aquí, las diferencias monetarias son demasiado grandes.

Conocí gente de muchas culturas diferentes, siendo que esta universidad recibe gente de todas partes del mundo.

De todas formas, la movilidad es una ayuda. Debido a las situaciones actuales lamentablemente la beca no alcanza para vivir aquí, y resulta incluso más difícil si el destino es París u otra ciudad de gran coste.

**Mencione qué sugerencias haría a futuros estudiantes ARFITEC (*máx. 200 palabras*):**

Sugeriría que bajo cualquier concepto intenten participar de esta experiencia única.

De comentarios entre otros participantes de ARFITEC de acá y de otros programas, agregaría también que intenten resolver con mucho tiempo de anticipación el tema de validación de créditos o materias, ya que es una de los inconvenientes que más se presentan al menos de las personas con las que yo hablé, si bien es un tema que depende específicamente de cada una de las dos universidades participantes de la cooperación.