

**PROGRAMA ARFITEC  
TERCERA CONVOCATORIA  
2013-2014**

**CÓDIGO DEL PROYECTO: ARF 13-13**

**TÍTULO DEL PROYECTO: Promover el sector agroalimentario franco-argentino a través de la formación y transferencia de competencias de estudiantes e investigadores**

**DATOS GENERALES DE LA MOVILIDAD**

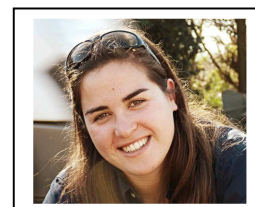

<i>DATOS PERSONALES</i>	
<b>NOMBRE</b>	<b>Pamela</b>
<b>APELLIDO</b>	<b>Bruno</b>
<b>UNIVERSIDAD DE ORIGEN</b>	<b>Universidad Nacional de Cuyo</b>
<b>FACULTAD</b>	<b>Facultad de Ciencias Agrarias</b>
<b>CARRERA</b>	<b>Ingeniería Agronómica</b>
<b>AÑO DE CURSADA</b>	<b>Sexto</b>

<i>DATOS ACERCA DE LA MOVILIDAD</i>	
<b>UNIVERSIDAD DE DESTINO EN FRANCIA</b>	<b>Ecole d'Ingenieurs de Purpan, Institut National Polytechnique de Toulouse</b>
<b>FACULTAD</b>	<b>Ecole d'Ingenieurs de Purpan</b>
<b>CARRERA</b>	<b>Génie agricole</b>
<b>EDAD AL MOMENTO DE LA MOVILIDAD</b>	<b>23</b>
<b>FECHA DE PARTIDA HACIA FRANCIA (DD/MM/AAAA):</b>	<b>20/09/2013</b>
<b>FECHA DE REGRESO A LA ARGENTINA (DD/MM/AAAA):</b>	<b>16/03/2014</b>



## INFORME ACADÉMICO

**Describa brevemente las actividades académicas realizadas durante la movilidad, indicando materias cursadas y resultados obtenidos (*máx. 300 palabras*):**

**Materias cursadas :** Gestion de l'exploitation agricole, Elaboration et Transformation des Produits Agricoles, Travaux Pratiques d'agroalimentaire, Français Langue Etrangère, Physiologie Végétale, Analyse des donnés multivariés, Méthode d'enquête quantitative.

**Pasantía :** Laboratoire de Biologie Moléculaire, Projet de Doctorat de Romain Pierron. **Sujet :** Control biologique des champignons associés à la maladie de bois de la vigne « esca ». **Activités réalisées :** préparation des échantillons de bois, extraction d'ADN, PCR qualitative, électrophorèses, PCR qualitative, analyse des résultats avec logiciel spécialisé, présentation des résultats. Taille des sarments dans une pépinière et préparation de boutures. Etc.

**Describa brevemente los resultados positivos e impactos de la movilidad (*máx. 300 palabras*):**

**Todavía no termina mi movilidad, creo que esto debería responderse más adelante.**

**Por ahora puedo decir que estoy muy contenta con las actividades que realizo en la universidad y que estoy aprendiendo mucho, pero me quedan tres meses todavía.**

**Mencione qué sugerencias haría a futuros estudiantes ARFITEC (*máx. 200 palabras*):**

**Creo que es importante elegir la universidad a la que uno va a ir de intercambio conociendo muy bien de antemano la especialidad o el enfoque en la carrera y qué es lo que a uno le interesa. En mi caso no entendí hasta que llegué aquí que la orientación de la carrera es bastante hacia la Administración y Gestión de empresas rurales, así como Comercialización, por lo que los contenidos en este ámbito están más desarrollados. Por lo tanto, las materias más técnicas son algo generales y más simples de lo que estudié en Mendoza, y mi interés era profundizar en esos aspectos.**

**Sugiero que se ponga en contacto a los aspirantes con las personas que viajaron el año anterior a las mismas universidades antes de elegir, y que se brinde mayor información de parte de los organizadores del intercambio. Sé que las cuatro universidades de la Red Fésia han preparado carpetas muy completas con información para que las universidades**



**argentinas muestren a sus alumnos pero no tuve conocimiento de esto antes de viajar.**