

**PROGRAMA ARFITEC  
TERCERA CONVOCATORIA  
2013-2014**

**CÓDIGO DEL PROYECTO: ARF 13-04**

**TÍTULO DEL PROYECTO: “Ingeniería de gestión, prevención y remediación de riesgos hídricos”**

**DATOS GENERALES DE LA MOVILIDAD**

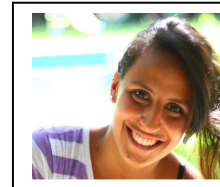

<i><b>DATOS PERSONALES</b></i>	
<b>NOMBRE</b>	<b>Jimena</b>
<b>APELLIDO</b>	<b>Violante</b>
<b>UNIVERSIDAD DE ORIGEN</b>	<b>Universidad Nacional de Rosario</b>
<b>FACULTAD</b>	<b>FCEIA</b>
<b>CARRERA</b>	<b>Ingeniería Civil</b>
<b>AÑO DE CURSADA</b>	<b>5to</b>

<i><b>DATOS ACERCA DE LA MOVILIDAD</b></i>	
<b>UNIVERSIDAD DE DESTINO EN FRANCIA</b>	<b>INSA</b>
<b>FACULTAD</b>	<b>Genie Civil et Urbanisme (GCU)</b>
<b>CARRERA</b>	<b>Genie Civil et Urbanisme (GCU)</b>
<b>EDAD AL MOMENTO DE LA MOVILIDAD</b>	<b>24</b>
<b>FECHA DE PARTIDA HACIA FRANCIA (DD/MM/AAAA):</b>	<b>24/08/2014</b>
<b>FECHA DE REGRESO A LA ARGENTINA (DD/MM/AAAA):</b>	<b>06/03/2015</b>



## INFORME ACADÉMICO

---

Describa brevemente las actividades académicas realizadas durante la movilidad, indicando materias cursadas y resultados obtenidos (*máx. 300 palabras*):

Durante la movilidad realice las siguientes actividades académicas: “Ambientes de luz y sonido”, relacionado con el diseño y supervisión de cumplimiento de normas en lo referente a la luz y sonido en un edificio; “Edificio y energía”, orientado a las instalaciones de calefacción y climatización de un edificio; “Concepción de alta calidad ambiental”, materia relacionada con el análisis de los impactos ambientales sobre el planeta debido a las edificaciones; “Proyecto de iniciación en la búsqueda y desarrollo”, proyecto orientado al consumo energético por parte de las edificaciones en Argentina. Además he realizado cursos de francés obligatorios para la facultad y deporte, el cual es considerado como una materia dentro del INSA de Lyon.

Aun no tengo los resultados finales obtenidos en cada una de las materias. De todas maneras, con la materia “Proyecto de iniciación en la búsqueda y desarrollo”, tuve un problema con el profesor ya que nunca me devolvió la primer parte del proyecto con las correcciones, de esa forma se me hizo imposible la continuación del mismo. Debido a esto, debo esperar que la facultad de Lyon me envíe mi contrato de estudio con las notas finales correspondientes en cada caso.

Describa brevemente los resultados positivos e impactos de la movilidad (*máx. 300 palabras*):

Considero plenamente positivo el hecho de haber realizado la movilidad ya que es una oportunidad única de vivir en otro país, y así poder conocer su cultura, su idioma, su modelo de educación, y las herramientas y oportunidades que el mismo ofrece a sus estudiantes.

Tuve la oportunidad de conocer a personas de todo el mundo, conocer su forma de pensar y compartir con ellas situaciones cotidianas de la vida. Considero que lo recientemente citado, es uno de los mayores beneficios de realizar un intercambio en el exterior.

Bajo mi criterio, la mejor forma de aprendizaje es mediante la experiencia, y esta fue única y globalmente positiva.



**Mencione qué sugerencias haría a futuros estudiantes ARFITEC (máx. 200 palabras):**

Desde el punto de vista del idioma, les diría que hagan los cursos dictados en las facultades respectivas que suelen hacerse antes de realizar el año lectivo para los extranjeros, ya que pude observar que es muy útil realizarlos.

Desde el punto de vista académico, les diría que vayan con una idea bien armada de lo que quieren hacer en la facultad extranjera, ya que las organizaciones son iguales en todos lados, cuanto más extranjeros alberga la facultad, más difícil se torna la organización de cada estudiante de manera individual y eso puede provocar pérdidas de tiempo si no se tiene bien organizado desde antes lo que se desea hacer. También puede suceder que uno sepa exactamente lo que quiere hacer, como fue mi caso, pero por cuestiones administrativas no puede llegar a hacer la totalidad de las materias pensadas. En este caso, eso ya no dependería de nosotros, los estudiantes, son cosas que pasan en todos lados, más aun en las facultades que albergan demasiados extranjeros, como por ejemplo: INSA de Lyon.